

TUTORIAL PARA USAR SIGALA

CREAMOS UN AULA

El primer paso a seguir consiste en que el profesor o la profesora cree un grupo de trabajo al que luego se conectará el alumnado.

- ◆ Para ello, ir a **Aplicaciones** → **Educación** → **Otras Aplicaciones** → **SIGALA** → **Crear grupo** :

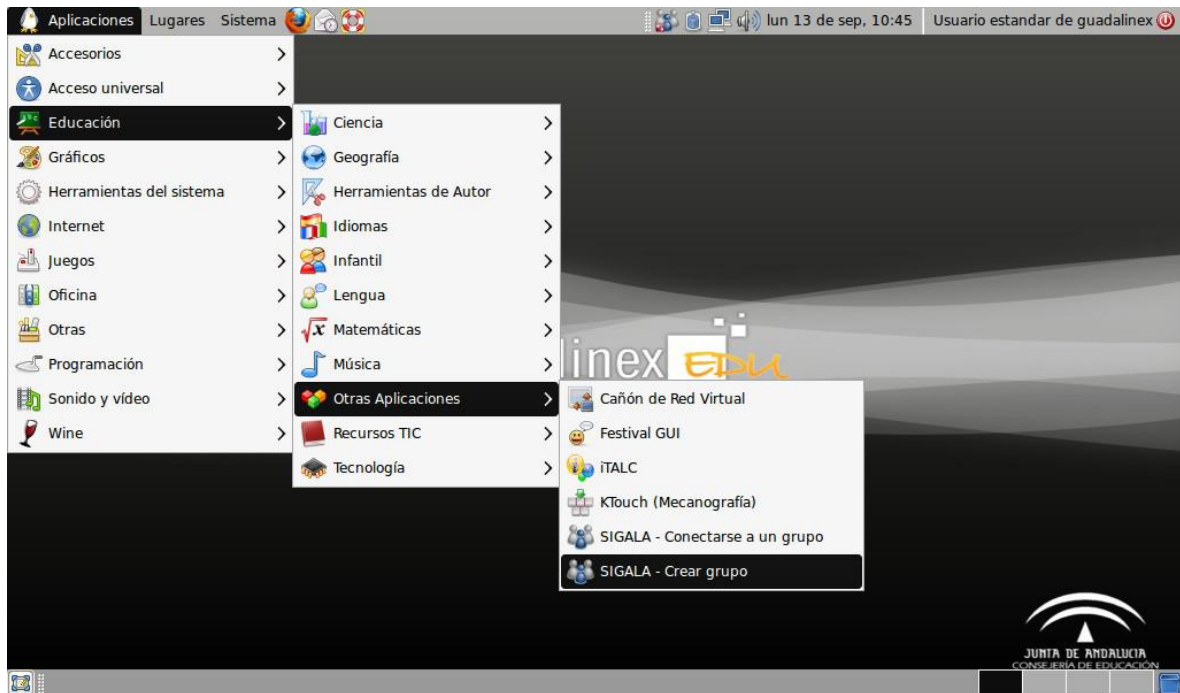

Aparecerá una ventana de identificación en la cual introduciremos el nombre y los apellidos del profesor o de la profesora.

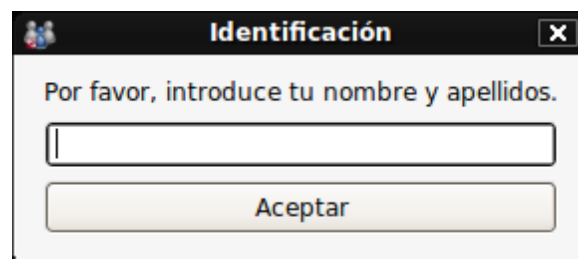

Esta ventana sólo aparece la primera vez que el profesor o profesora inicia SIGALA, independientemente del usuario con el que haya entrado en el equipo.

Tras ello, iniciará la interfaz de SIGALA para el profesorado con la cual nos crearemos el grupo de trabajo escribiendo el nombre del grupo en el cuadro de texto y pulsando el botón “**Crear grupo**”.



Una vez creado, el alumnado verá en su interfaz de SIGALA como le aparece el grupo creado por el profesor o la profesora al cual deberán conectarse.

NUESTROS ALUMNOS SE CONECTAN AL AULA

Nuestros alumnos se conectan pinchando en los muñequitos de arriba, pero si eso no funciona, lo harán a través de

- ◆ Para ello, ir a **Aplicaciones** → **Educación** → **Otras Aplicaciones** → **SIGALA** → **Conectarse a un grupo**.

Para conectarse a un grupo de trabajo, basta con hacer doble click sobre el nombre del grupo o seleccionar el grupo y pulsar el botón **“Conectar”**. Si el alumno o alumna está utilizando por primera vez en el equipo la aplicación, le aparecerá la ventana de identificación anteriormente citada, y al igual que con el profesorado, ésta ventana solo aparecerá la primera vez que el alumno o alumna hace uso de SIGALA independientemente del usuario con el inicie el equipo.

En el momento en que se conecta al grupo, se indica el estado mediante un punto verde tanto en el icono de la aplicación como al lado del nombre del grupo.

MODIFICA TU NOMBRE DE USUARIO EN SÍGALA

Si algún profesor/a o alumno/a introduce en la ventana de identificación un nombre erróneo, puede volver a modificar su nombre a través de la opción **“Cambiar nombre de usuario”** que aparece en el menú del equipo en el apartado

Sistema → **Administración** → **SIGALA** – **Cambiar nombre de usuario**.

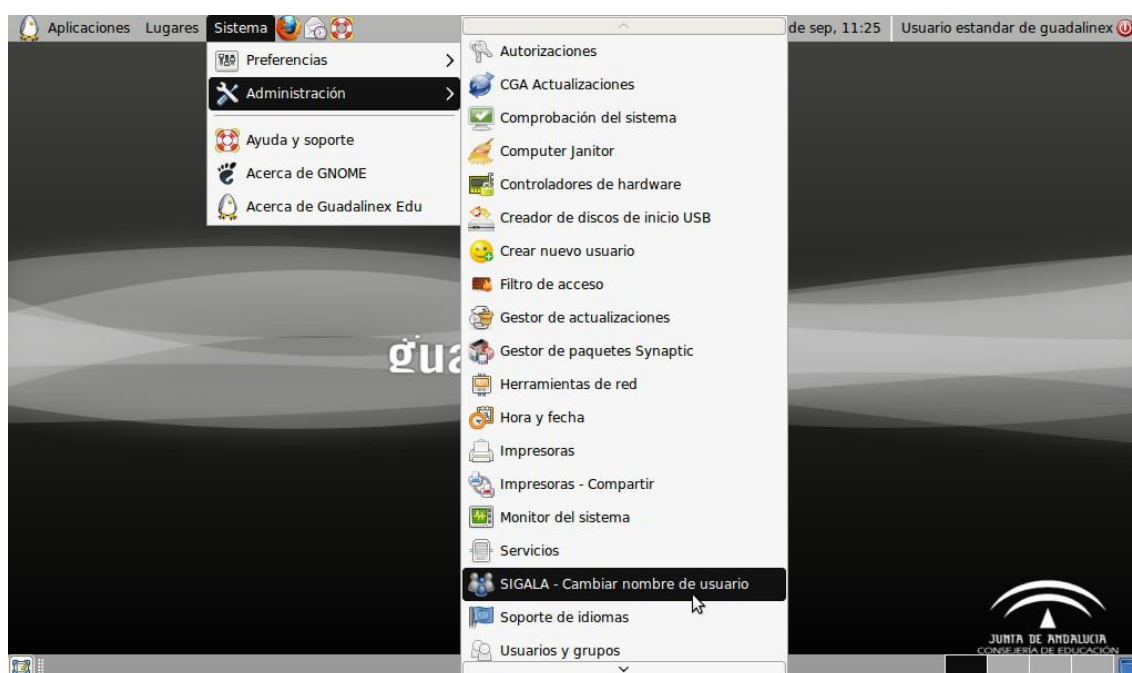

APLICACIÓN ITALC

Una de las principales tareas de SIGALA, es evitar la necesidad de configurar manualmente algunas de las aplicaciones usadas en el aula, siendo las más destacadas: **ITALC**, CRV y Servidor de Informes JCLIC.

Para acceder a estas aplicaciones desde SIGALA, es necesario que algún alumno o alumna se haya conectado al grupo de trabajo del profesorado. Estas aplicaciones se encuentran en el menú de la interfaz del profesor o de la profesora en el apartado “**Aplicaciones**”.

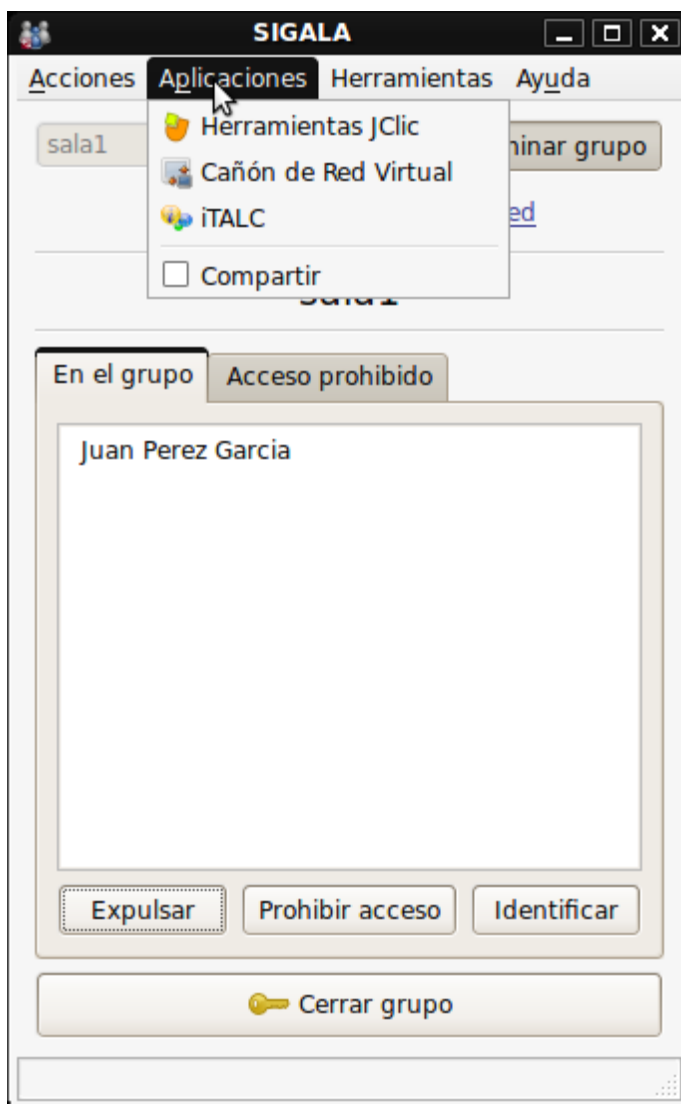

Al lanzar ITALC desde SIGALA, éste se ejecuta automáticamente con la configuración del grupo de trabajo creado en SIGALA, de forma que se puede utilizar al instante sin necesidad de configurarlo con Gesuser.

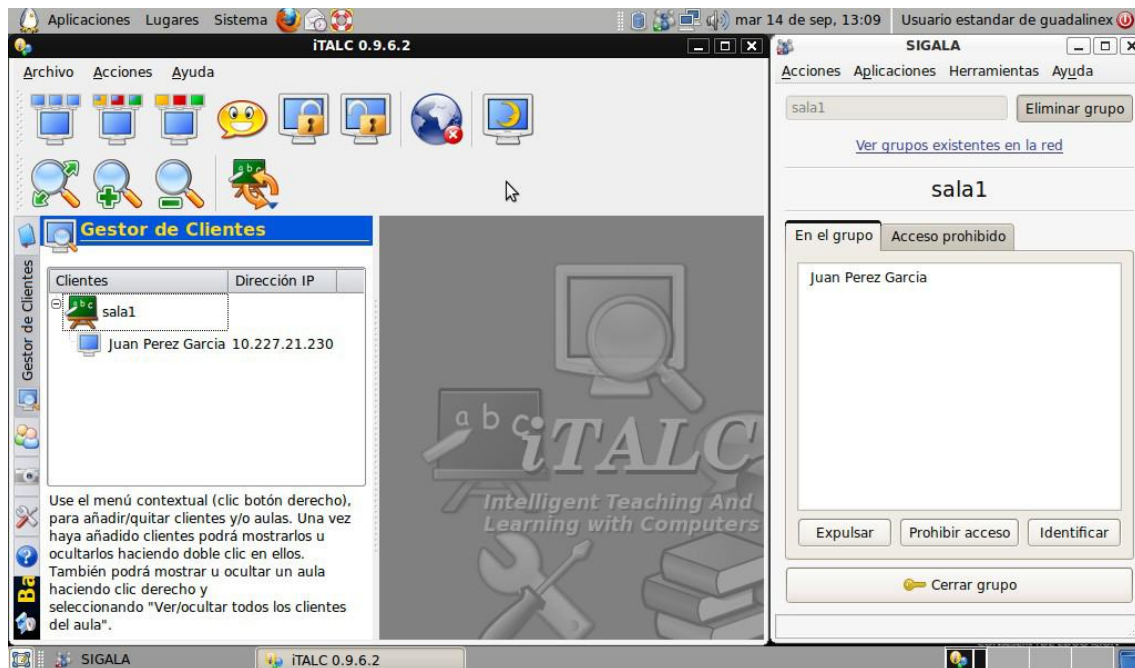

Para abrir las pantallas de los alumnos que hay conectados a mi aula, pinchamos en la barra lateral izquierda, donde pone **GESTOR DE CLIENTES**.

Después desplegamos donde vemos la **pizarra**, pinchando en el signo más, que hay al lado de ella. Y ahí aparecerán nuestros alumnos. Haremos doble clic encima de cada uno y se abrirán sus pantallas.